lipsky+rollet
architecture et environnement

artem 3 (art - technologie - management)

espaces pour apprendre + territoires spécifiques + nancy 2017

programme

réalisation de bâtiments d'enseignement et de bureaux sur le campus artem pour l'icn business school, l'isam et l'iae. réalisation de la médiathèque, le pôle amphithéâtre et la maison des etudiants.

maîtrise d'ouvrage

communauté urbaine du grand nancy

maîtrise d'ouvrage déléguée

société lorraine d'economie mixte d'aménagement urbain

maîtrise d'œuvre

lipsky + rollet architectes avec bet sepia (structure), bet nicolas ingéniéries (fluides), bet exndo (hqe), bureau michel forgue (économie), thermibel (acoustique)

montant des travaux

22 500 000 d'euros ht

surface
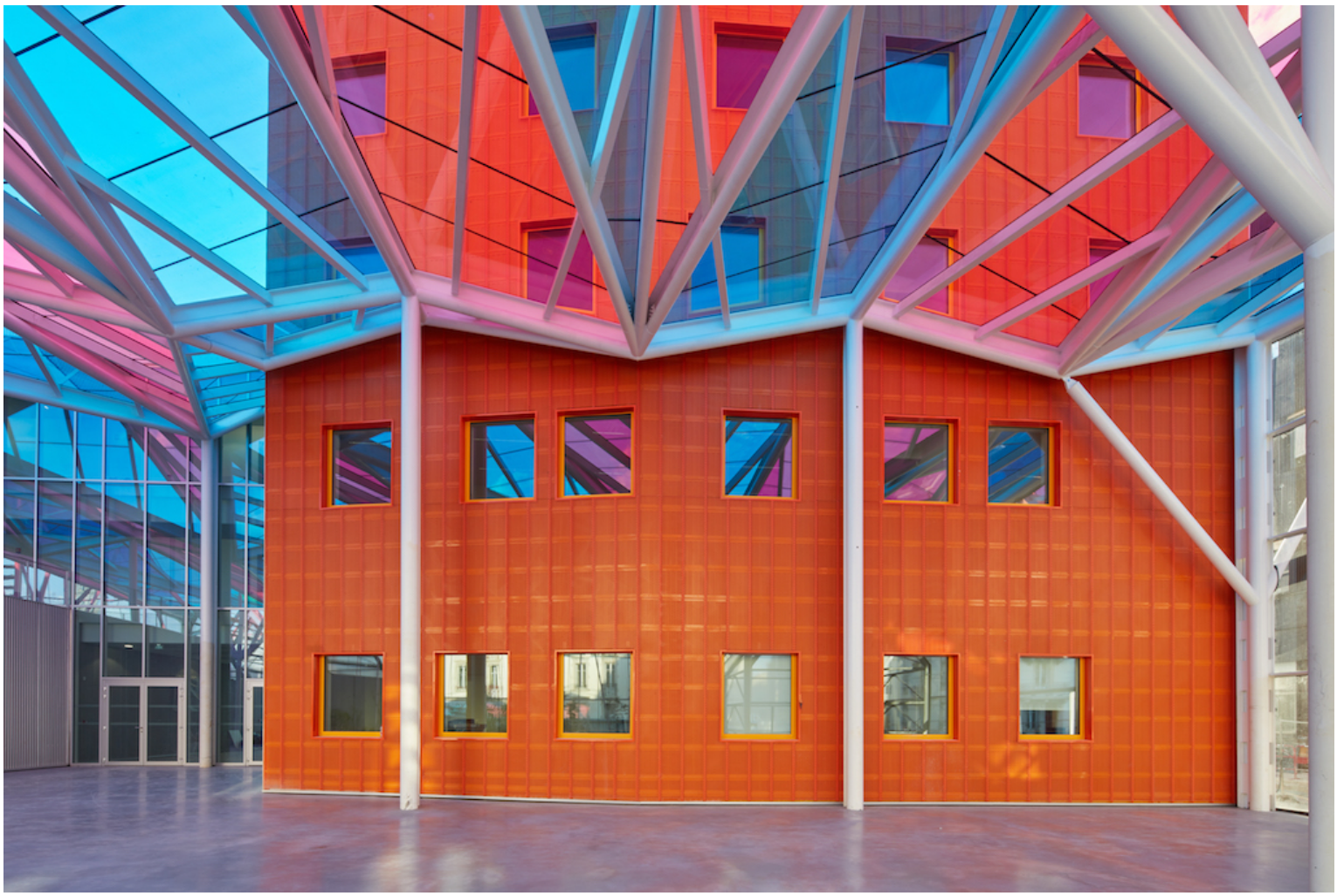
9 674 m²