lipsky+rollet
architecture et environnement

巴黎國際大學城印度之家

居 **+ paris 2013**

項目
印度之家擴建，在原有的基礎上增加72間住房，以提高接待學生，研究學者和教師的能力。該項目位於巴黎南部的國際大學城。

業主
印度之家

任務
設計

設計團隊
lipsky + rollet 建築事務所， 以及**c&e ingénierie (**結構，地基**), gaujard technologies (**木結構**), inex (**流線**), exndo(**環境工程師**), bureau michel forgue (**預算）

斥資
4 300 000 歐元

面積
2 861 m² 淨建築面積

ecs板面積
20 m²

竣工
2013

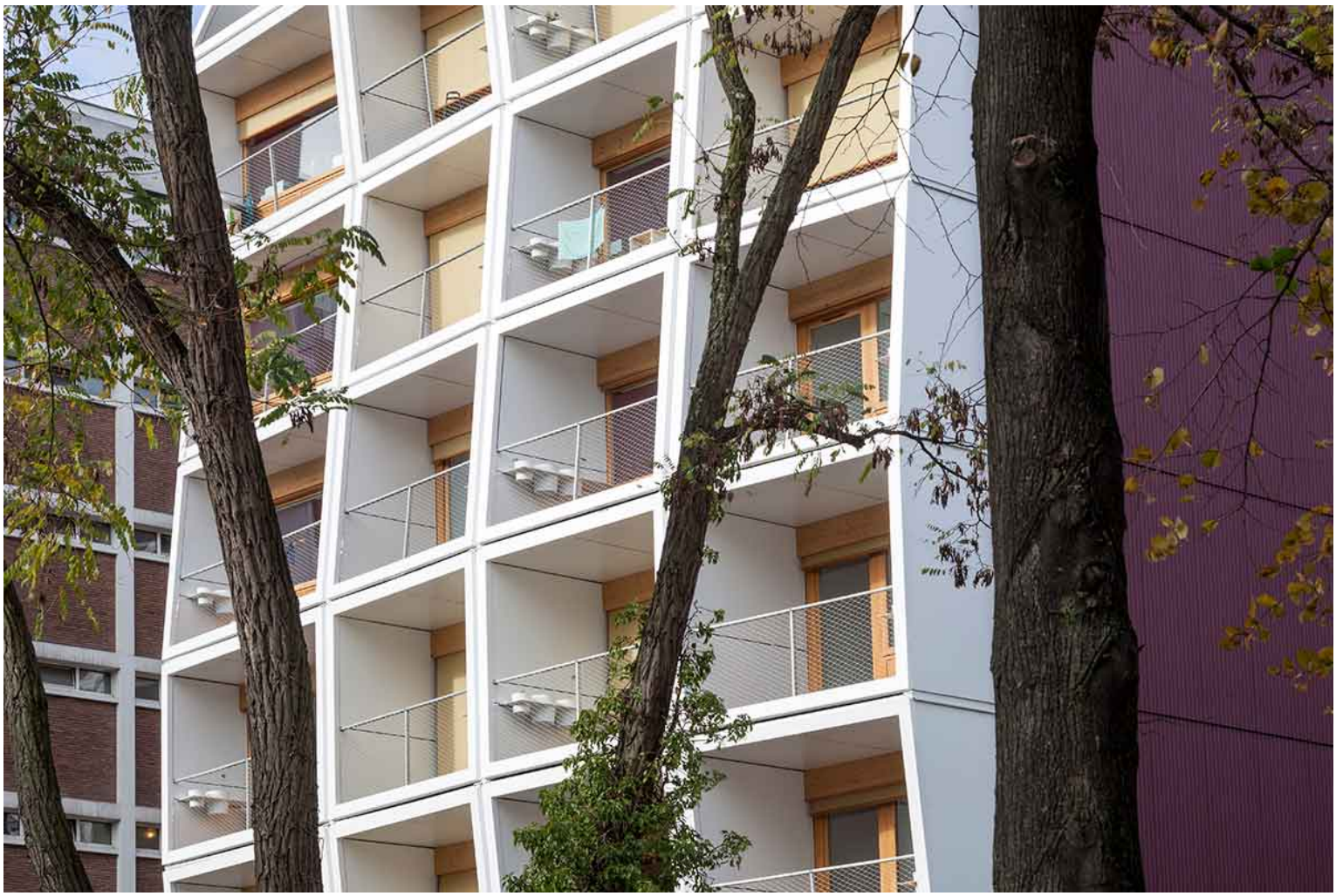

lipsky+rollet
architecture et environnement
21 rue du Tunnel
75019 Paris, France

+33 1 48 87 16 33
agence@lipskyrollet-ae.com