lipsky+rollet
architecture et environnement

斯特拉斯堡市民服務與知識產權中心
學之空間 + **strasbourg 2019**

規劃
為合併知識產權中心和斯特拉斯堡科學學院的2200名學生提供一個在專業領域中更具有優勢和競爭力的培訓環境。

業主
斯特拉斯堡市大區

設計團隊
lipsky + rollet 建築事務所以及**antoine neto-berenguer (**招標項目主管- 簡明初步設計**aps)** 和團隊**laurent thierry (**工程監理主管)⊠ **caroline collin, dorothée martin, josselin guillo, aurélien le roux et avec : rfr (**結構, 外立面**), rfr éléments (**環境質量**), bet nicolas (**動線, 環境**), bet thermibel (**聲學**), cabinet casso (**消防**), bureau michel forgue (**工程預算**), irb paris (**標識)

斥資
28 500 000 歐元 不含稅

面積
14 770 m² 淨建築面積

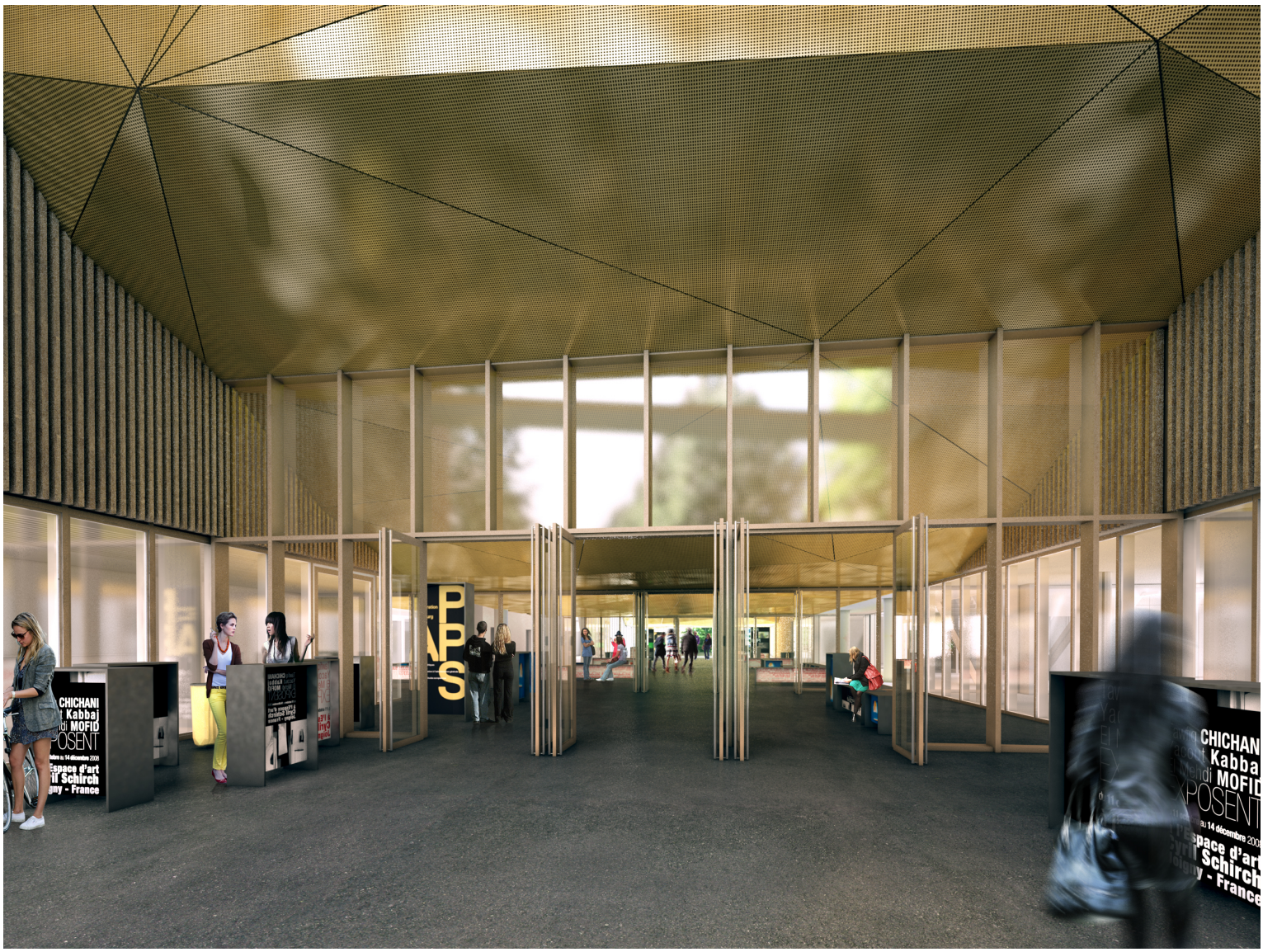
CHICHANI
Kabbaj
MOFID
POSENT
Espace d'art
Schirch
France